



**Verbale di sopralluogo presso l'area destinata alla rimessa dei pullman  
scuolabus della ditta Turismo Fratarcangeli Cocco**

L'anno 2017, addì 13 del mese di aprile, i sottoscritti M.llo Lucarini Stefano e Ag. Ochoa S. Maria A. appartenenti al Comando in intestazione, coadiuvati dalla delegata dell'Ufficio Servizi alle Persone, dott.ssa Laura Befera, danno atto che in data 7/4/2017 alle ore 9.30 circa procedevano alla verifica della rimessa degli scuolabus della ditta Turismo Fratarcangeli Cocco, presso la sede operativa di Via di Zambra, nonché dei veicoli di seguito descritti, adibiti a trasporto scolastico del Comune di Cerveteri:

IVECO DAILY 70 tg. EZ923PB  
IVECO DAILY 70 tg. EZ926PB  
MERCEDES BENZ tg. FB959TP  
**IVECO 100E22 tg. FA992XR**  
**IVECO 100E22 tg. FA991XR**  
**IVECO 100E22 tg. FB973TP**  
IVECO DAILY POP tg. FC813DR  
IVECO DAILY POP tg. FA806VV  
IVECO DAILY POP tg. FA805VV  
IVECO DAILY POP tg. FB917XG  
IVECO DAILY POP tg. FB919XG  
IVECO DAILY POP tg. FC127MM  
IVECO DAILY POP tg. FC128MM  
IVECO DAILY POP tg. FA807VV  
IVECO DAILY POP tg. FC129MM  
**IVECO tg. DZ679PP**  
**IVECO tg. EW364XG**  
**IVECO tg. EW342XG**

Sul veicolo sono stati controllati i seguenti dispositivi:

- Luci di arresto: funzionanti - Luce retromarcia: funzionanti
- Indicatori direzionali: funzionanti
- fari proiettori: funzionanti
- Pneumatici in buono stato;
- Dispositivo apertura di emergenza delle porte: funzionante
- Dispositivi di rottura cristalli di emergenza n° 3 per ciascun veicolo
- Dispositivi di ritenuta passeggeri ASSENTI SU N° 6 SCUOLABUS (modelli in elenco evidenziati)
- Dispositivi antincendio N° 1 per ciascun veicolo (revisioni regolari)
- non è stato possibile rilevare la presenza dei dispositivi di geolocalizzazione previsti nel capitolato di appalto e installati su ogni scuolabus, come dichiarato dal personale della ditta ivi presente.

All'atto di detto controllo era presente il sig. Cassandri Marco (qualifica autista) incaricato della Ditta, il quale veniva diffidato alla regolarizzazione dei veicoli privi dei dispositivi di ritenuta prima del loro utilizzo per lo specifico servizio di trasporto persone.

F.L.C.S.



I VERBALIZZANTI  
*[Signature]*

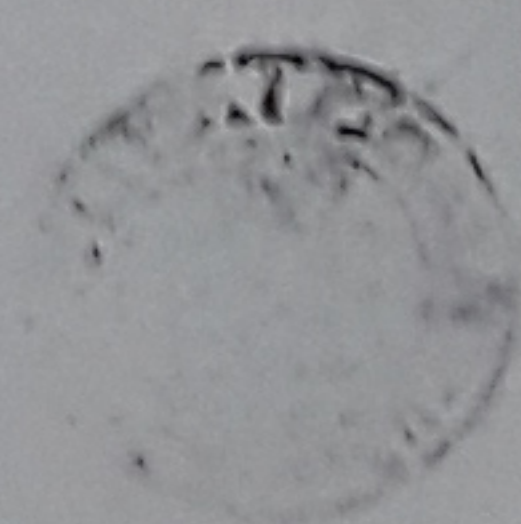

Per copia conforme  
[Signature]

19 LUG. 2017